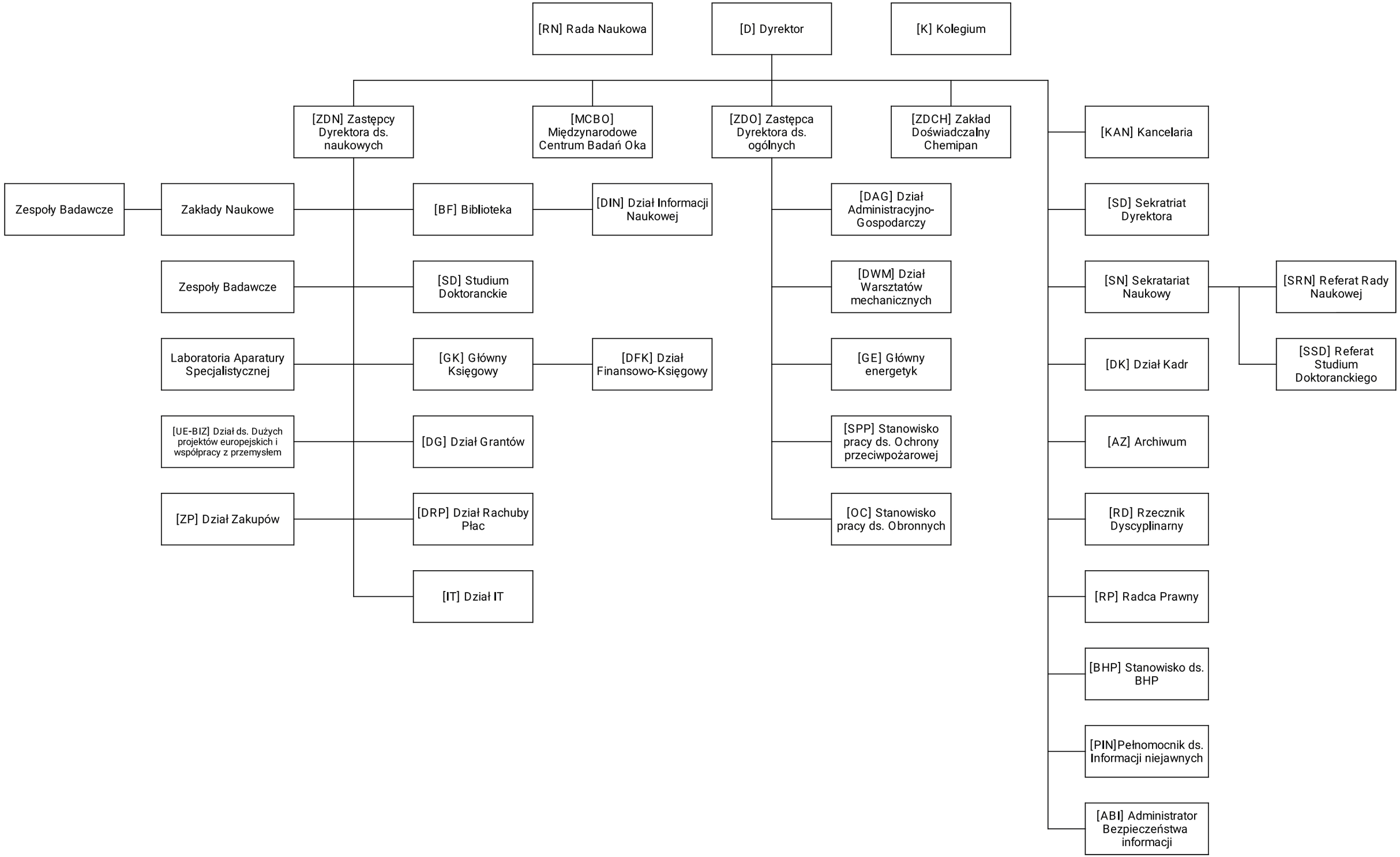
[RN] Rada Naukowa
[D] Dyrektor
[K] Kolegium
[ZDN] Zastępcy Dyrektora ds. naukowych
[MCBO] Międzynarodowe Centrum Badań Oka
[ZDO] Zastępca Dyrektora ds. ogólnych
[ZDCH] Zakład Doświadczalny Chemipan
[KAN] Kancelaria
Zespoły Badawcze
Zakłady Naukowe
[BF] Biblioteka
[DIN] Dział Informacji Naukowej
[DAG] Dział Administracyjno-Gospodarczy
[SD] Sekratriat Dyrektora
Zespoły Badawcze
[SD] Studium Doktoranckie
[DWM] Dział Warsztatów mechanicznych
[SN] Sekratariat Naukowy
[SRN] Referat Rady Naukowej
Laboratoria Aparatury Specjalistycznej
[GK] Główny Księgowy
[DFK] Dział Finansowo-Księgowy
[GE] Główny energetyk
[DK] Dział Kadr
[SSD] Referat Studium Doktoranckiego
[UE-BIZ] Dział ds. Dużych projektów europejskich i współpracy z przemysłem
[DG] Dział Grantów
[SPP] Stanowisko pracy ds. Ochrony przeciwpożarowej
[AZ] Archiwum
[ZP] Dział Zakupów
[DRP] Dział Rachuby Płac
[OC] Stanowisko pracy ds. Obronnych
[RD] Rzecznik Dyscyplinarny
[IT] Dział IT
[RP] Radca Prawny
[BHP] Stanowisko ds. BHP
[PIN]Pełnomocnik ds. Informacji niejawnych
[ABI] Administrator Bezpieczeństwa informacji